دانشگاه علوم پزشکی و خدمات بهداشتی درمانی جهرم
مرکز آموزشی درمانی پیمانیه

فلوچارت رسیدگی به شکایات

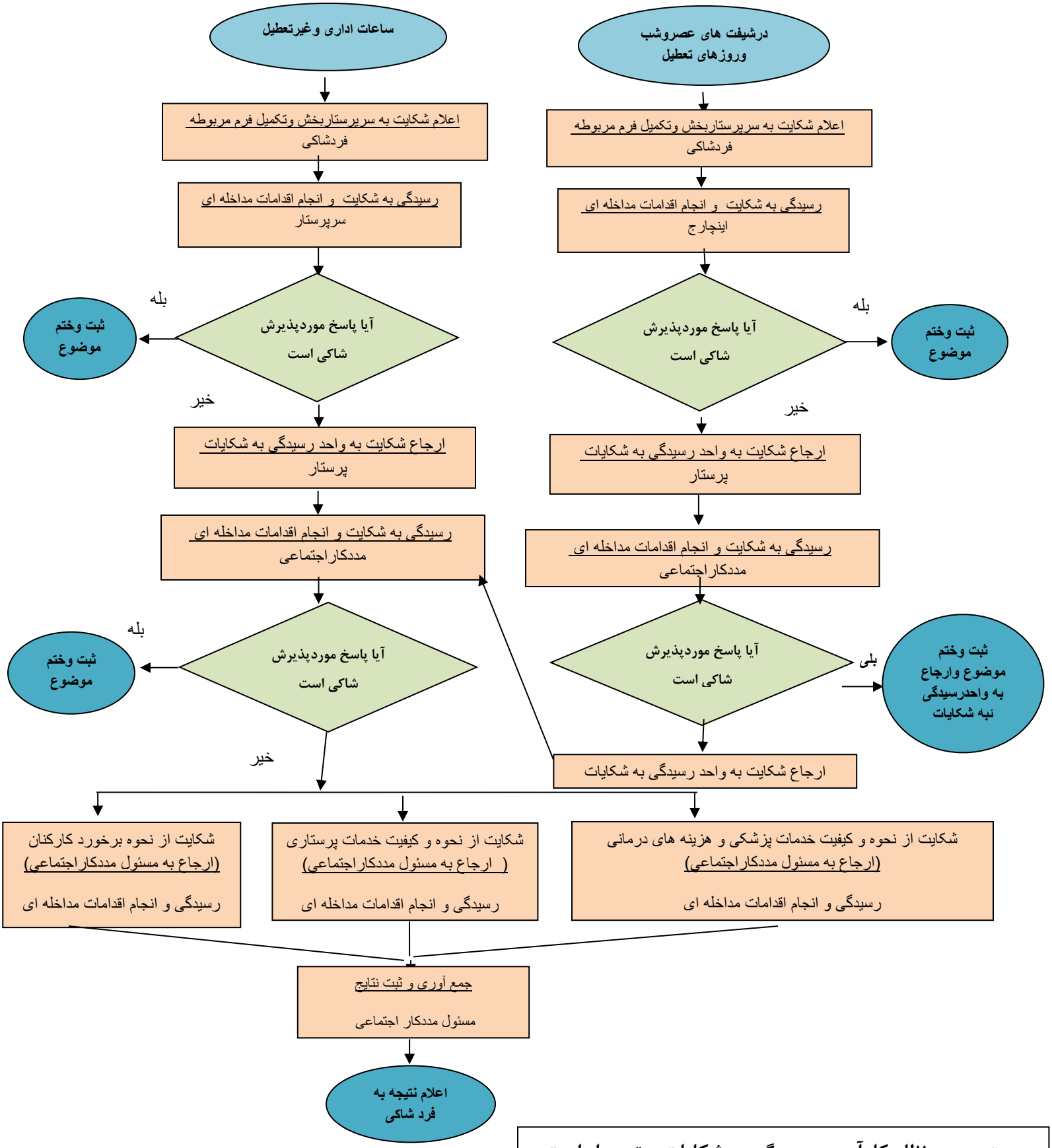

دسترسی به نظام کارآمد و رسیدگی به شکایات حق بیمار است